毎日に「楽しい」をプラスする情報誌

おしゃべりBOX neo

2021/9

https://oshaberibox.com







私のまちの愛されパン屋さん







CONTENTS

- サッポロ旬ニュース
- おしゃべりタイム
- 読者プレゼント
- HOTELグルメ
- 新作CINEMA紹介

発行：株式会社ソフトネクスト
〒060-0005 札幌市中央区北5条西13丁目1番116
YN北5条ビル7F
TEL:011-876-9652　FAX:011-876-9653

営業・編集協力：株式会社北海道毎日サービス

TAKE FREE
ご自由にお持ち帰りください

おしゃべりBOX neoに掲載の情報は、広告主責任の基で確認された情報を記載しております。購入・申し込みは、内容を十分ご確認の上お願い致します。万が一トラブル等発生した場合、弊社が読者に代わって保証・交渉することは致しかねます。

旭川からスタートしませんか？
令和4年度 入学生募集
2年間で看護職の資格取得!!
准看護師をめざす
高等課程准看護師科
試験日：第1回10月23日、第2回1月8日

准看護師から看護師へ
STEP UP!!
働きながら学べる
夜間定時3年コース
専門課程看護師1科
2年間集中!落ち着いた環境で学ぶ
道内唯一 全日2年コース
専門課程看護師2科
試験日（1科・2科共通）：12月4日
札幌⇔旭川間をJR通学している学生もいます。
お問合せ・ご質問は下記電話番号までお電話ください。
旭川市医師会看護専門学校
☎0166-23-5716　旭川市医師会　検索

住宅型有料老人ホームらくら宮の森
見学・入居のご相談随時受付中
Lacura Group
看護師、介護員が24時間向き合う住まい
月額料金
175,724円～（入居一時金あり要介護2の場合）
333,400円～（入居一時金なし要介護2の場合）
※どちらも別途介護費用がかかります
ペットと共に暮らす癒し
安心の看護
有料老人ホーム らくら宮の森
札幌市中央区宮の森2条16丁目1番38号
☎011-616-9779

初心者歓迎！手ぶらでOKだから通いやすい！
創業82年の着物専門店
美しく、楽しく学べる
着方教室
3つの選ばれる理由
01 思い立ったが吉日
知識・着物がなくても通える
02 通いやすい
駅から5分の狸小路1丁目
03 誰でも簡単
前で結んで後ろへ回すだけ
無料体験教室
「着物って難しそう」「家に着物があるけど…」「まったく知識が無いし…」と思っている人でも安心して無料体験にお越しください。まずは体験会で着物の良さや楽しさを感じてみてください。
花いち都屋
MIYAKOYA
札幌市中央区南三条西1-3-1 狸小路1丁目アーケード内
☎011-231-0535 受付担当/眞木（まさき）・伊藤 定休日/水曜日
詳しくはQRコードからホームページをご確認下さい
無料教室をホームページからお申し込みの場合お問合わせ欄に「1519」と明記下さい
YouTube 着方教室の動画はこちらから　花いっちゃんねる

着物の不安　無料相談で解決ください
おしゃべりBOXneo特別価格
はじめての方限定
丸洗い きもの1枚 通常8,800円 ▶ 2,200円 ～お一人様3枚まで～
洗い張り 小紋・袖1枚 通常12,500円 ▶ 5,500円 ～お一人様2枚まで～
詳しくはQRコードからホームページをご確認下さい
着物のお手入れ・お直し
匠 都屋の着物リフォーム
TAKUMI REFORM

https://oshaberibox.com

profile



今日のファイトソングはこちら

2006年北海道札幌市で結成された希望を歌う4人組ロックバンド。コンサドーレ札幌や大丸札幌店、北海道いのちの電話など数多くの公式テーマソングを担当。国際航競対策機構親善大使。Zeppダイバーシティ東京、Zeppなんば大阪、Zepp札幌での3年連続単独ライブに成功。北海道のみにとどまらず、全国規模で活躍を続けている。

ナイトdeライト Special Column

今日の「あなたにファイトソング！」

北海道を拠点に希望を歌うロックバンドナイトdeライトです。親友というのは、条件のない関係です。利害が一致するから一緒にいるのではなく、ただ「この人と一緒だと嬉しい」というのが本当の友達ですよね。学生時代いつも一緒に行動していた親友も、進学や就職、人生の様々な環境の変化を経て、いつしか離れ離れになり、なかなか会う機会が減ってしまうかもしれません。大人になるほど忙しい日々に追われ、ホッとする時間もなくなってしまいますよね。"忙しい"という字は"心"を"亡くす"と書きますが、確かに忙しい日々の中で心の置き場所を見出すことは難しいかもしれません。親友というのは、自分が自分であることを教えてくれる存在です。変わってゆく日々の中で、友とだけは変わらない信頼がある。久しぶりに会うのに、心が通じ合っている。そんな親友と出会えた人生は、宝くじが当たることよりもはるかに尊いのかもしれません。そんな親友を歌った「今－MASU」QRコードからぜひお聞きください。毎週土曜日深夜22時15分からテレビ北海道「ナイトdeライトのせき裸裸なるままに」、毎週日曜日21時からFMノースウェーブナイリビ」もよろしくお願いします！



「お金」について学んで「将来への安心」を増やす

参加無料 先着順 要予約

初心者のためのマネー講座

資産形成　老後資金　iDeCo・NISA

日程・時間

9/4(土) 10:30~12:30	9/17(金) 13:30~15:30	9/25(土) 10:30~12:30
10/22(金) 13:30~15:30	10/23(土) 13:30~15:30	10/30(土) 13:30~15:30

無料 さらに、具体的に相談したいという方は 個別相談会 要予約 随時開催

会場 カナモトホール（札幌市民ホール） 札幌市中央区北1条西1丁目 2F会議室

24時間換気の清潔な会場でゆったりと学ぶことができます。

講座内容 初めての方にも事例を交えながら、分かりやすく解説！お気軽にご参加ください！

- iDeCo・NISAの基礎知識＆改正のポイント
- 金利のしくみ（単利・複利）
- 初心者向け資産運用方法
- 分散投資・外貨投資の有効性
- 投資信託の考え方
- 確定拠出年金の活用方法
- 生命保険を活用して賢く税制優遇を受ける
- とにかく生命保険を安くしたい
- お金を「育てる」「殖やす」について考える
- 「育てた」資産の渡し方

オンラインでご参加も可能です！ 9月講座用

セミナーをライブ配信！ご自宅・お好きな場所でパソコンやタブレットなどからご参加ください。お申込み後、ID、パスワードなどの詳細を、お知らせいたします。

ご希望の方は、予めzoomアプリのダウンロードをお願いします。

お申し込み方法

メール 136@kir.jp 空メールを送信し、自動返信メールのURLより必要事項を入力してください。

TEL 011-596-7108

FAX 011-596-7109

申込フォームはこちらから https://kondo-fp.jp/

参加特典 運営会社のコンサルトジャパンは、レバンガ北海道とロコ・ソラーレのオフィシャルスポンサーです。 レバンガ北海道 ハンドクリームプレゼント!!

LOCO Solare TOKORO CURLING TEAM

おしゃべりBOX neo 協賛 お見逃しなく

本誌読者限定! 参加者にもれなく 1,000円 Amazonギフト券プレゼント!!

※電話での申し込みの際におしゃべりBOXを見たとお伝えください。
※メールでの申し込みの際には、備考欄におしゃべりBOXを見たと明記ください。
※オンラインでの参加の場合は対象外です。

主催・受付事務局／ マネースタディ プラスワン事務局（株式会社コンサルトジャパン） 札幌市中央区北2条西2丁目7 第2カミヤマビル4F
※お申し込みの際に頂きました個人情報の取扱につきましては当社ホームページのプライバシーポリシーをご覧下さい。

布団乾燥車 ダニ退治・殺菌・脱臭

お手軽！低価格！進化したメンテナンスの新時代！

ご存じですか？天日干しや布団乾燥機などの従来の寝具メンテナンスでは

ダニは死滅しないんです



この様なメンテナンスでは根本的な退治には至りません。

スタッフがお客様の元へ伺い、寝具を受け取り、その場で乾燥し、すぐにお戻しいたします！

料金

- 掛け布団 1,430円税込
- 敷き布団 1,650円税込
- 毛布 660円税込
- タオルケット 660円税込
- 枕 330円税込
- セット料金（掛け・敷き・毛布orタオルケット・枕）の4点セット 3,520円税込
- マットレスシングル・セミダブル 4,400円税込～

その他のサイズはご相談下さい

※2組以上または単品3枚以上～受注。単品は掛け・敷き・マットレスに限る。
※エリアは札幌市及び近郊 ※お支払いは現地で現金のみとなります。
※作業動線内容によって追加料金1,100円がかかる場合があります。



布団乾燥の暖香が選ばれる5つの理由

- 対応寝具の幅が広い：メンテナンスしにくいマットレスも対応
- 驚きの仕上がり：購入時のようなふんわり快適に仕上がります
- ダニを根本から退治：高温で寝具全体を一気に消毒するからダニを逃がさない
- 寝具への負担を軽減：薬剤使用や水洗いでは無く乾燥だから寝具が痛まない
- 手軽でらくちん：弊社スタッフが乾燥車で現地までお伺いし全てやらせて頂きます

布団乾燥の暖香（はるか）

営業時間 9時～17時（土・日・祝は除く）

☎011-206-6151

札幌市豊平区美園3条4丁目3-51F

初回限定 おしゃべりBOX neo見たよで 500円OFF 有効期限 2021年9月30日まで

運営会社　株式会社 アート・キュア

読者リポーター現地取材！ 大学選びで重視したい！

北星学園大学の“寄り添う教育”とは？



将来の夢の実現に向け、大切な一歩となる大学選び。「何を学ぶか」だけでなく、自主性や広い視野を養う質の高いサポート体制や、変わりゆく社会に対応した学習環境も重要なポイントです。学生に寄り添う教育を実践する北星学園大学で、その魅力を深掘りしてきました。

01 学生の主体的な学びを支援し様々な相談にも応じてくれる

大学では、講義や課題に取り組むだけでなく、専攻する学びをより深めるための自主的な学習が欠かせません。北星には、教室や図書館以外にも、学生が自由に学習できる「ラーニング・コモンズ」という施設があります。「ここは学生同士の主体的な学びを支援する場。特徴ある6つのエリアがあり、人数や目的に合わせて使い分けできます」と、企画広報課の田中さん。プロジェクターや大型ディスプレイといったICT環境も充実しており、取材時にも多くの学生が学び合う姿がありました。また、学習に関する様々な相談を受け付ける「学習サポートデスク」もあります。さらに、学生による学生支援団体「北星ピア・サポーター」も常駐し、履修や学生生活についてつでも相談できます。勉強についての支援が充実していて、心強いですね。



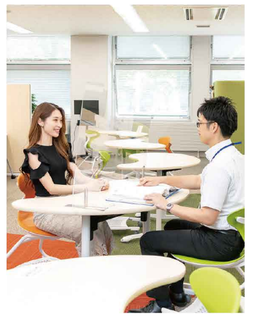
学習サポートデスクでは、ICT機器を借りたり、学習に関する様々なアドバイスが受けられます





ラーニング・コモンズには、ディスプレイを使った学習やグループ学習、プレゼンテーションなど、目的やスタイルに応じて利用できる6つのエリアを設置

学生一人ひとりの自己実現を支えてくれるきめ細やかなサポートが嬉しいですね



就職活動を様々な形でバックアップする「キャリアデザインセンター」。個別相談や面接練習などに、多くの学生が訪れています

02 独自のプログラムやサポートで就職活動をバックアップ

将来を考える上で、「自分に合った職業は？」「就職活動はどう進めたらいい？」と、不安はつきもの。北星の就職支援は、独自のプログラムや専任職員による個別相談を通して、全ての学生が実りある人生を描けるよう、徹底的にバックアップしてくれます。キャリア支援のためのプログラムは1年次からスタートし、学年に応じた講座のほか、公務員や教員など、将来像に合った講座も多数。その他、内定を得た学生によるサポーター制度、履歴書等の添削や面接練習など、サポートの手厚さに驚きです。



希望の進路実現のため、大学1年次から様々なキャリア支援の講座を開講



就職活動のオンライン化に必要な設備を揃えた「Web面接受験スタジオ」

学生同士や学生と職員の対話など、アナログなコミュニケーションも大切にしています

03 充実した環境が叶える有意義なキャンパスライフ

緑豊かな構内には、ほかにも魅力的な施設がいろいろあります。特に北星らしいのは、国際交流の拠点となる国際ラウンジやパイプオルガンが設置されたチャペル。蔵書が豊富な図書館には、英語学習のために洋画が見られるコーナーもありました。カフェや眺望抜群のラウンジは、講義の合間のひと時にぴったりです。施設もサポート体制も充実した北星で、有意義な大学生活を送ってみませんか。



センター棟1階にあるカフェは、留学生との交流の場である国際ラウンジに隣接。夏期はオープンテラスでも過ごせます



キャンパス内には、建学時の面影を残すチャペルも。パイプオルガンが設置され、毎日の礼拝やクリスマス行事に使われています



明るい光が降り注ぐC館のホワイエ。建物内には、最新設備を備えた各種教室のほか、500人収容の50周年記念ホールなども



読者リポーター 古川さん



北星学園大学 企画広報課 田中 貴浩さん

北星学園大学 北星学園大学短期大学部

所 札幌市厚別区大谷地西2丁目3番1号

交 地下鉄東西線「大谷地駅」徒歩5分

お問い合わせ ☎011-891-2731（代表）

大学公式Twitter

プレーンから調理系、菓子系まで多彩なクロワッサンが楽しめる

クロワッサン専門店 コンガリーナ

約30種類が並ぶクロワッサン専門店。どれにしようか目移りするほどの品揃えです。バターの香りが抜群な別海町の発酵バターと道産小麦を使用した「北海道クロワッサン」や、ほんのり甘くて香ばしく栄養豊富な「全粒粉と喜美良のクロワッサン」など、クロワッサンだけでも多彩な味や食感が楽しめます。また、何度も来て頂きたいという店主さんの思いから、価格もリーズナブルな100円台の商品が中心です。



クロワッサン各種1個113円～。大きめサイズなのに価格は良心的



クロワッサンの生地を使った「ミルク食パン」421円。人気が高く店頭になかなか並ばないので、数日前の予約がおすすめ



板チョコクロワッサン199円。大きな板チョコが入った人気商品

【北31条店】

所 札幌市東区北31東1-6-18
℡ 011-299-2124
営 10:00～16:00
※売り切れ次第、早く閉店する場合あり
休 日・月曜、祝日
P 4台





住宅街の中にあり、行列のできる人気店。早めに完売することもあるので、来店前にツイッターで確認を





【山鼻店】

所 札幌市中央区南13西6-4-10 1F
℡ 011-600-1330
営 10:00～16:00
※売り切れ次第、早く閉店する場合あり
休 日・月曜、祝日
P 1台

今年3月にオープンした2号店。市電の「行啓通」電停から徒歩2分、地下鉄幌平橋駅から徒歩7分にある



左側が直売店。午前中が品ぞろえ豊富



ジャムたっぷりのデニッシュが人気。ブルーベリー3個入り140円



甘納豆がゴロゴロ入った「まめパン」2個入り140円

ホテルやカフェ御用達の角食を食卓に

パリジャン・サガ

職人歴60余年の佐賀昇さんが手作りする業務用食パンにファン多数。しっとりとした生地は歯切れがよく、サンドイッチにもトーストにもぴったり！　1本520円と手ごろな価格なのも魅力です。このほか香ばしい全粒粉620円や、土曜限定のご飯入り1斤320円～などの食パンもぜひ。

所 札幌市中央区南7西18-3-17 ℡011-563-7873
営 8:00～18:00 ※売り切れ次第閉店
休 月曜



焼き立てを購入するなら、予約するか電話で確認を

朝7時～焼き立てで提供。火・金曜11時～12時半は小樽市役所で販売も



「赤岩2丁目」バス停前のこぢんまりとした店構え



毎日食べたくなるやさしい味わい

赤岩ぱん工房 こんがりや

早朝から、朝食用に焼き立てを買いに来る人も多い地元に根付く店。減農薬の素材を使うなど、安心安全にこだわった30～40種類のパンが並びます。中でも食パンは好みで選べるよう、風味や食感の異なる3種類を用意。季節限定や日替わりも充実し、通う楽しさがあります。

所 小樽市赤岩1-9-24 ℡0134-27-5737
営 7:00～16:00、土曜～15:00 ※売り切れ次第閉店
休 日曜



ライ麦パン238円（1本952円）。香り高く、酸味はマイルド

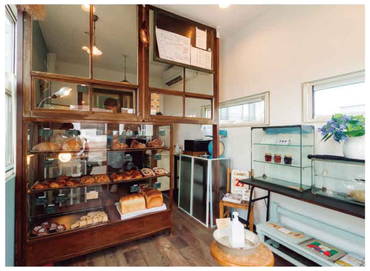


アマニや大豆入りのレーズンクルミパン152円。火曜限定販売





可愛らしい水色のコンテナのお店。元教師の飯田夫妻が、あるパン職人の話に感銘を受けて「安心・安全なパン作り」を目指し、修業を重ねて昨年8月にオープン



センスの良さを感じさせる内装が素敵。「脱プラ」を掲げ、パンは紙の袋で提供しているので、マイバッグ持参がベター

シンプルな素材で丁寧に作る噛むほどにおいしい食事パン

パンの店 flamme!（フラム）

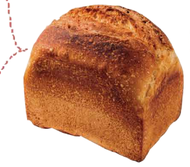
ショーケースに並ぶのは、オーナー夫妻のこだわりが詰まった「食事のためのパン」。保存料・安定剤など余計なものを入れず、100%江別製粉の粉や可能な限りオーガニックのクルミやレーズンなどを使い、滋味豊かに焼き上げています。ルヴァン種(自家製発酵種)を使ったハード系、発酵バターの香り豊かなクロワッサン生地のパンのほか、砂糖・バター・はちみつ・卵・牛乳不使用の食パンも。素材本来の風味と香りを楽しんで。

所 江別市ゆめみ野南町2-20 ℡011-398-3002
営 10:30～売り切れ次第閉店 ※配達のある日は～14:30 休 月・火曜、ほか臨時休業あり



クロワッサン（240円）は、パリっとした食感とやさしい甘さが特徴。カルダモンロール（310円）もオススメです

ルヴァン種の食パン1.5斤700円、1/2斤360円。カンパーニュと同じ種を使っており、どっしりとした食感と酸味が楽しめます





スライスして軽く焼いて味わいたい、自家製発酵種を使ったカンパーニュ。大880円、小400円

私のまちの愛されパン屋さん

香ばしいパンの香りで始まる朝は、なんだか幸せ。今月はそんなパン好きに贈る特集です。札幌、江別、小樽から、毎日でも通いたくなる、おいしいまちのパン屋さんをご紹介!

※来店の際は、マスク着用やアルコールの手指消毒など、各店舗の感染防止対策にご協力ください。

添加物不使用で柔らかさやうまみを引き出す長時間低温熟成発酵パン

ブーランジェリー　ラ・フォンテーヌ

食の安心安全とおいしさを追求した、無添加なのに柔らかく、日持ちの良いパンが評判。その秘密は、長いものでは3日間も熟成させるという低温長時間発酵という製法にあります。道産小麦の旨みや香りを引き出し、石窯でふっくら焼き上げるパンはなんと80種類以上!　一番人気の「平岸あんぱん」などの菓子パンや惣菜パン、ハード系もあり、どれも手頃な価格なのでつい買い過ぎそうです。

所 札幌市北区新琴似6-16-4-12 岡田ビル1F
℡ 011-788-8071
営 10:00～19:00
休 月曜（祝日の場合は翌日）



週末限定のパンや季節の新作、プリンなどのスイーツもあり、目移り必至の品揃えです

昨年5月に、平岸から現在の場所に移転。駐車場を完備しているので、車での来店が便利



ワインブレッド430円。水を使わず赤ワインだけで仕込み、レモンピールやオレンジピール、カレンズやナッツを使ったちょっと大人の味わい

店イチオシの「平岸あんぱん」200円。レジで会計後に生クリームを入れるため、生地のサクサク感がそのまま! 季節限定のバリエーションも人気

芽室産ジャガイモ「マチルダ」がごろりと入った焼きチーズカレーパン320円。揚げずに作っているのでカロリー控えめ♪

夏季限定のアイスメロンパン200円。メロンパン生地に、ひんやり冷たい特製バニラアイスを絞って提供



ニチイは、4月1日から、より受講いただきやすいよう受講料（通常価格）を改定しました。
今回、さらに30%OFFで、みなさまの資格取得を応援します。また、お仕事コーディネーターがあなたのお仕事探しをバックアップ。介護の資格取得・就職のことならまるごとニチイにご相談ください。

今回はさらに、おトクなキャンペーン価格！
資格をとる、介護の仕事を始めるなら今がチャンスです！

最短1.5ヶ月で資格取得！
料金改定後/通常価格（税込）88,000円
キャンペーン価格（税込）61,600円 30%OFF
※教育訓練給付制度（一般教育訓練）対象講座

さらに 修了後、ニチイへ就業した方は
受講料キャッシュバック!&入社お祝い金あり!
＊キャッシュバック、入社お祝い金は適用条件あり。詳細はお問い合わせください。

要予約
無料説明会 開催!

◆ニチイJRタワー教室
9/6（月）14:00～15:00
9/8（水）11:00～12:00
9/14（火）14:00～15:00

★個別相談も受付中（予約制）！
詳しくは下記までお問い合わせください。

＊研修概要は、ニチイ「まなびネット」の介護職員初任者研修ページよりご確認ください。

ニチイ 札幌校 0120-780-902
札幌市中央区北5条西2丁目5番地JRタワーオフィスプラザさっぽろ18F（平日/9:00～17:15）
案内書無料進呈 まなびネット 検索 www.e-nichii.net
請求番号 C949 0120-555-212［24時間／年中無休］
詳細はこちら
ニチイ



ランチ［23F スカイレストラン ロンド］
はしっこ同盟ランチ
●2021年9月1日（水）～9月30日（木）11:30～15:00／L.O.14:30
●おひとり様 3,800円［税込］全7品 ※全席禁煙
●ご予約・お問い合わせ TEL.011-221-3008

2021 9
はしっこも集まりや俺らがど真ん中
はしっこ同盟フェア
主催：センチュリーロイヤルホテル
後援：はしっこ同盟（長万部町、黒松内町、豊浦町）

長万部町・黒松内町・豊浦町の3町による「はしっこ同盟」とコラボレーションし、各町が生産に力を入れている特産品を用いた特別メニューをお届けいたします。

同時開催｜観覧無料
はしっこ同盟ロビー展
2021年9月10日（金）～9月30日（木）
場所：センチュリーロイヤルホテル2Fロビー
「はしっこ同盟」協定に至るまでの経緯や3町を紹介するPRパネル等を展示いたします。



後志管内南端 黒松内町
渡島管内北端 長万部町
胆振管内西端 豊浦町
渡島、後志、胆振の各管内の境界に位置し、それぞれ隣り合う長万部町・黒松内町・豊浦町の3町は、2019年に相互交流を目的とした「はしっこ同盟」協定を締結しました。



ディナー［23F スカイレストラン ロンド］
はしっこ同盟ディナー
●2021年9月1日（水）～9月30日（木）16:00～20:00／L.O.19:00
●おひとり様 6,000円［税込］全8品 ※全席禁煙
●ご予約・お問い合わせ TEL.011-221-3008

センチュリーロイヤルホテル 〒060-0005 札幌市中央区北5条西5丁目 地下直結／札幌駅徒歩2分 http://www.cr-hotel.com ※各店舗の営業日・営業時間等は、状況により予告なく変更になる場合があります。詳細は公式HPをご覧ください。

https://oshaberibox.com

MR.SETA-KAMUY 体験型プライベートトリミングサロンを体験!!



おしゃべりBOX編集部が体験
編集部員 つるが
愛犬 るる

DOGSALON MR.SETA-KAMUY
札幌市豊平区月寒東1条5丁目1-24
☎011-376-1603
営 9:00~19:00 休 火曜日
最終受付17:00(犬種により異なる)

モットーは「DOG FIRST」。わんこ目線のトリミングで我が子のように愛します。
体験型トリミングって？　おしゃべりBOX編集部のつるがと愛犬るるが体験してきました♪

愛犬の安心と健康を守るトリミングサロンを体験

1 店内
広々した店内ではオーナーの千葉さんと愛犬がお出迎え！

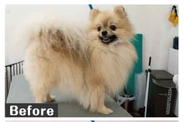


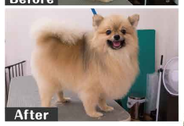
2 トリミング
なんとトリミング中の愛犬の近くにいけるし、触れます。まさに体験型トリミング！



3 シャンプー
気持ちよさそうな表情のるる♪　香りがほのかなのでるるに不快感はなさそうです







4 完成
カットをして完成！　るるはトリミング後なのに上機嫌でした。楽しい所って覚えているうちにまた来ないと♪

MR.SETA-KAMUYのここがすごい！

①わんこフリーの店内
店内はケージフリーでもOK！　なので多頭飼い家族さんでもリラックスして待っていられます。おやつ・おもちゃの持ち込みもOKなのでより愛犬が安心できるように工夫してあげられるのが嬉しいですね

②ゼロ距離トリミング！
怖がりな子や高齢のわんこでも、家族が撫でたり話しかけたりできるのでストレスが少なくトリミングできます。だから年齢制限の上限は設けていないんだそうです！
※詳細はお問い合わせください

③早割がある
怖がりなわんこやパピーをトリミングに慣らすためには何度も繰り返し体験し、練習することが一番の近道だから、通いやすいように早割をやってます♪

トリミングメニュー

■トリミング（カット・シャンプー・爪切り・耳掃除・肛門腺絞り込）	3,500円~
■オプションコース（泥パック・温泉浴・肉球パック）	各800円~
■プチメニュー（爪切り(足裏バリカン付き)・足裏カット・耳掃除・肛門腺絞り・歯磨き）	各350円~

※シャンプーのみも全身カットも同価格です。
※オプションのみは不可。トリミングと合わせてご予約下さい。

早割やっています！
最終お手入れ日より下記以内にご来店で
- 1週間：50%OFF
- 2週間：40%OFF
- 3週間：30%OFF
- 4週間：20%OFF
- 5週間：10%OFF

おしゃべりBOX限定クーポン
初回トリミング 20%OFF（10月末まで有効）
ぼる店長のオススメ！ 泥パック 通常800円 500円（10月末まで有効）

ご予約はコチラから▶



入店時にまず怖がることや健康状態など丁寧にヒアリングしてくれて、怖がっている様子があったらおやつ休憩を挟んでくれたり。常にるるの気持ちに寄り添ってくれていました。まさにDOG FIRST！



わんこ目線のトリミングを心がけております。出来る子も苦手な子もトリミングが好きになるように家族と離れるストレスを無くし、距離の無い店内にしました。かわいくするだけじゃないトリミングサロンを目指してます
MR.SETA-KAMUY 千葉 祥 代表

縁結び
中高年 40~60代の婚活

成績実績多数の経験豊富なカウンセラーが対応
お見合い交流会など多くの「きっかけ作り」を提供
無料体験相談からはじめられる

出会いから結婚までトータルサポート！
創業23年 ピュアNet
札幌市中央区南1条西9丁目 ビッグパレス南1条3F
営業時間/11:00~19:00
定休日/水曜
お問い合わせ・無料相談
011-200-5481
ピュアネット 札幌 検索

食品製造派遣スタッフ募集
送迎バスで通勤ラクチン♪ 日払・週払OK 服装自由

内容 お弁当の製造工場でのお仕事です。弁当、惣菜、パンなどのチルド製品の製造に携わって頂きます。簡単な作業なので未経験者の方も安心。幅広い年代が活躍中です！
時間 ①8:00~17:00 ②21:00~6:00
休憩60分 週3~5日勤務のシフト制 曜日固定での勤務可。要相談
【期間1ヵ月~※長期歓迎】
給与 時給1,000円~
待遇 交通費全額支給。残業代・休日手当有
社保完備(健康保険・雇用保険・厚生年金)昇給有・有給休暇有
お給料は日払い・週払い・月払いから自由に選べます☆地下鉄南郷7丁目・南郷13丁目・南平岸・福住駅より無料送迎バス利用可能♪
勤務地 札幌市白石区平和通

給与全額日払いOK!!
女性も多数活躍中♪
WEBからはこちら
お電話からはこちら ☎011-233-5884
株式会社ウィルエージェンシー札幌支店 札幌市中央区大通西4丁目6-1札幌大通西4ビル 派遣業(派)13-304006

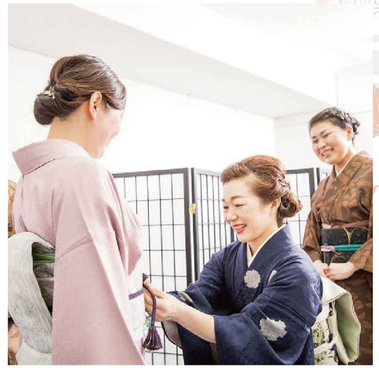
Renewal Open
NATURAL FOOD DINING
LOHAS
TANUKIKOJI
休業期間：8月12日～8月31日
2021.9.1wed
ナチュールワインやクラフトビールを取り揃え
リニューアルオープン！
lunch > 11:30～14:30(LO14:00)
dinner > 17:30～23:30(LO23:00)
まん延防止等重点措置の発令に際し、営業時間が変更になる場合があります。予めご了承ください。
札幌市中央区南２条西７丁目 6-1
☎ 011-222-556
※まん延防止等重点措置期間中(9月12日までを予定)はランチタイムのみの営業になります。
また期間中は酒類の提供を行いませんのでご理解の程よろしくお願いいたします。
Wine Soymeat Nuts Rawfood Beer!! Buckwheat Noodles Welcome

人会金0円 1レッスン2時間500円(全10回5,000円)
大通教室 咲久紗札幌店
初日レッスン日（ご希望の教室・曜日・時間をご予約ください）①10:00~ ②13:00~ ③18:30~
9/29, 9/30, 10/4, 10/9, 10/15★, 10/19★
※★がついた日付のレッスン開始時間は①②③、それ以外は①②に実施
他　中央区、西区、南区、東区、豊平区、手稲区、清田区でも開催中
場所と日時は下記QRコードから確認できます。
8/25~9/25まで無料体験レッスン開催中
きもの処咲久紗札幌店(着楽会)
0120-393-002
札幌市中央区南1条西5丁目7-1豊川南1条ビル8F
営業時間 9:00~18:00(日曜・祝日休み)
受付時間 9:00~20:00(土・日曜、祝日も受付可能)
さくさ　札幌　着付け　検索

おしゃべりBOXneoクーポン
①便利小物プレゼント
②先着20名限定 着物丸洗い2,000円割引券プレゼント
2021年10月31日まで ※①②併用可能　※はじめてのお客様限定

おしゃべりBOX編集部 ピックアップ

伊達締めも紐も使わない楽な着方 簡単「ゆるふわ」きもの着方教室



道すがら思わず見惚れたきもの美人。彼女たちに憧れる気持ちはあるのに、どうしても「きものって着るのが難しくて、マナーも複雑そう」とイメージだけが先行して一歩踏み出せずにいる方も多いのではないでしょうか？

昔はたくさんの紐で体を締め付ける着方でしたが、今は簡略化した様々な着方が生まれています。その中でも咲久紗は伊達締めも紐も不要で、全く締め付けない着方なので息苦しさがないどころか洋服のように走ることも出来ます。帯は捻じらずにクリップ2つで折りたたみながら、力を使わない簡単な結び方の為、帯が傷みにくいのです。

咲久紗の「ゆるふわ」きもの着方教室は札幌市内全15教室で開催しており、市の施設を使っているので感染症対策が万全で交通の便がよく、通いやすいのも大きな利点のひとつ。

9月25日まで無料体験レッスンを開催中！　無料レッスン後も入会金0円で1レッスン500円とリーズナブルに通えるのも嬉しいポイントです。着方を覚えたらお食事会などのイベントに参加して、きものでお出かけ出来るお友達ができたら素敵ですね。

着方だけではなく、クリーニングやメンテナスもサポートしてくれて、更にマナーや知識も教えてくれるからきものに関する知識が0でも安心です。

苗穂駅近く 駐車場完備
7月1日 蔵ノ湯は 温泉になりました。
一番人気 「洞窟風呂」
夕方からライトアップされ、幻想的と評判です


ジャグジー(ぬしの湯)

サウナ
あつ湯浴槽と露天風呂浴槽のお湯が待望の温泉になりました。ナトリウム・塩化物温泉です。温泉になっても価格は今まで通りの銭湯価格になりますので、気軽に遊びにきてください。

9月24日から10月1日までの期間 入浴回数券11枚綴り通常4,500円(税込)のところ、
回数券特売キャンペーン開催 4,000円(税込)で販売！
お1人様で何冊でも購入可能です。(アークスRARAカードのポイント付与は対象外とさせて頂きます)


毎日鮮度抜群の果物！
フロント前直売

ご入浴料

大人（12歳以上）	450円
小人（6歳以上12歳未満）	140円
幼児（6歳未満）	70円
回数券（11枚綴り）	4,500円

※リンスインシャンプー、ボディソープ無料配置。
※料金は消費税込となっております。

苗穂駅前温泉
蔵ノ湯
札幌市中央区北２条東13丁目
TEL.011-200-3800
営業時間
10:00~24:00(受付~23:00) 年中無休
蔵ノ湯　検索

オシゴト探しなら オススメ求人ピックアップ情報
North Career ノース・キャリア
人と人とを繋ぐ、人材派遣・職業紹介
採用担当より「9月よりお仕事をお探しの方、まずはお気軽にお問い合わせください。親切丁寧にノースキャリアがあなたに合ったお仕事をご紹介いたしますよ！」

1 病院内での軽作業 20~40代の女性活躍中！
内容 はさみ・ピンセットの洗浄
勤務地 中央区北11条西13丁目 (JR「桑園駅」徒歩3分)
時間 8:30~17:30 12:00~21:00 土日休み、シフト制
給与 未経験者/時給1,000円~ 交通費規定支給 経験者/時給1,030円~ 交通費規定支給

2 ゴルフ場でのフロントスタッフ 未経験歓迎 安心の高時給♪
内容 フロント業務 (簡単なPCの打ち込み業務もあります！)
勤務地 北広島 ※公共交通機関が無い為、車通勤、徒歩、自転車等の通勤
期間 即日~11月中旬
時間 ①6:00~13:40 ②11:00~18:40(休憩60分)
給与 時給1,200円+交通費実費支給
勤務日数 シフト制(週3日~)
その他 制服貸与(女性)男性はスーツ 若しくはジャケットを着用しての業務になります。

ノースキャリア ☎011-211-1116 10:00~19:00(日曜・祝祭日定休日)
〒064-0808 北海道札幌市中央区南8条西10丁目1277-1サンライズ5 2階


こんな今だからこそ家族で特別なひと時を過ごしませんか？
森林公園温泉きよら名物の 家族風呂
年中無休

営業時間(公衆浴場とは異なります) 年中無休
※設備メンテナンスの為、お休みする場合有。
平日 14:00~翌1:00/受付 24:00まで
土曜 12:00~翌1:00/受付 24:00まで
日・祝 12:00~翌1:00/受付 24:00まで
家族風呂ポイントカードでさらにお得
※大人料金でご利用1回につきスタンプ1つ捺印。スタンプ10つで次回の入浴料無料ご招待。

利用料金 ご利用時間:90分(土、日、祝日は基本60分)

大人	1名様 1,100円 / 2名様 2,000円 / 大人3名様~4名様まで 3,000円 (5名様から追加料金 1名様 1,100円)
小人(6才~11才)	1名様 200円
幼児	最大4名様まで無料(5名様から追加料金 1名様 200円)
特別室(1室)	各120円 増し

※バスタオル・フェイスタオル・シャンプー、リンス、ボディソープ 付。※一部有料の場合有。

札幌市厚別区厚別東4条7丁目1-1(国道12号線沿い)
営業時間 11:00~24:00(最終受付23:30) 年中無休
☎011-897-4126

毎月月末より順次配布開始
読者限定企画・イベント情報・プレゼントなど盛りだくさん!!
おしゃべりBOX neo
Web Bookでも読めます！
・TSUTAYA札幌駅西口店 ・アスティ45ビル
・東急百貨店 札幌店 ・CAPO大谷地 など

JR札幌駅1F(西コンコース)

TSUTAYA美しが丘店

お使いにならないピアノを世界中の子供たちへ
高額買取 電話査定 ピアノ
0800-800-0560 国際ピアノ 札幌市中央区南2西10

https://oshaberibox.com

森の中で愛を誓う

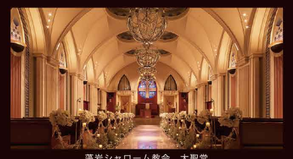
指輪製作、記念撮影、パーティープラン他
本格的教会式のジョイントプランもご用意。
お二人の想い出の1ページを彩ります。

相談会≪予約制≫実施中！
スイーツ＆ドリンクセット付
随時受付中
※事前にご予約の上、ご来店くださいませ。
※上記日時以外をご希望の場合もご相談に応じます。





藻岩シャローム教会×花論珈琲茶房 ジョイントプラン
396,000円
・藻岩シャローム教会　挙式ベーシックプラン
・花論珈琲茶房会場使用料・会食6名様（10,000円コース）
特典：新郎新婦リムジンでの移動シャローム教会→花論珈琲茶房



藻岩シャローム教会　大聖堂

パーティプラン
287,800円
・衣装（ドレス・タキシード）・ヘアメイク
・30名様分のお料理・カメラマン

指輪製作＆ドレス撮影プラン
418,000円

Contact Us お問い合わせ/資料請求
花論珈琲茶房
北海道札幌市南区藻岩下2-4-11
TEL.011-876-9652
Mail:honbu@karon-cafe.com



※表示価格税込み

HOTEL Gourmet

クーポンについて
●一枚につき一組、複数枚使用不可 ●他券併用不可 ●各店舗のクーポンをご持参ください

※特別な表記がない限り価格は税込価格となります。

JRタワーホテル日航札幌
札幌ステラプレイス9階
フレンチレストラン「ミクニ サッポロ」

札幌市中央区北5条西2
011-251-0392（10:00～20:00）

〈平日限定〉レディースランチ
食前酒、アミューズ、前菜2品、メイン料理（肉または魚）と選べるデザートのお得なランチプラン。女性のみノンアルコール含む13種類から食前酒1杯を選べる。

PLAN DATA
●3,800円
●11:30～15:00 (LO 14:00)
●平日限定
※画像はイメージ



札幌東急REIホテル
1階 レストラン「サウスウエスト」

札幌市中央区南4条西5-1
011-531-1065

ボリュームアップ！ランチバイキング
和洋中料理＋パティシエデザート40品。曜日限定実演の海鮮海苔巻き、ローストビーフが人気。ソフトドリンク飲み放題付きでティーランチにもおすすめ。

PLAN DATA
●大人2,000円/65歳以上1,600円/4歳～小学生1,000円
●11:30～14:00（LO 13:30）
●9月1日（水）～9月30日（木）



おしゃべりBOXneo ホテルグルメクーポン
お会計より10%割引
2021年9月30日（木）迄有効

グランドパーク小樽
2階　テラスブラッセリー

小樽市築港11-3
0134-21-3402

懐かしの洋食フェア&秋の味覚フェア
1970年代に人気だった洋食の数々を再現したランチブッフェ。ハンバーグ、プリンアラモードなど。また、秋の食材やフルーツが楽しめる秋の味覚フェアも同時開催！

PLAN DATA
●大人3,200円/6歳以下無料。12歳以下は大人1名につき1名無料、2人目以降は1,600円
●11:30～14:00
●9月18日（土）～9月20日（月）
※感染拡大状況により、テーブルオーダー式での開催となる場合もあります。



新さっぽろアークシティホテル
2階　Avanti（アバンティ）

札幌市厚別区厚別中央2条5-6-2
011-890-2525

テーブルオーダーバイキング
ローストポーク、牛カルビ焼き、海老のチリソース炒めなど全15品が食べ放題。オーダー形式で、注文してから出来立ての料理を運んでもらえるので安全安心。

PLAN DATA
●大人2,980円/65歳以上2,500円/小学生1,500円/幼児無料
●17:00～19:30LO
●毎週土・日曜のみ開催



おしゃべりBOXneo ホテルグルメクーポン
お会計より10%割引
2021年9月30日（木）迄有効
他券・他サービス併用不可

センチュリーロイヤルホテル
23階　スカイレストラン ロンド

札幌市中央区北5条西5
011-221-3008

はしっこ同盟ランチ
長万部町、黒松内町、豊浦町の3町が締結した「はしっこ同盟」の特産品を用いた限定コース。牛肉のラグーとスモークベーコンのグラタンなど全7品。

PLAN DATA
●3,800円
●11:30～15:00（LO 14:30）
●9月1日（水）～9月30日（木）



1回の採血で部位別に！「がんリスク」判別



検査実施医療機関と日程 〈完全予約制〉
※医療機関への直接のお申込み・ご質問はできません。

Do-Clinic 札幌市中央区南1条西14-291-81-3F	10/10(日) 11/14(日)	9:00▼12:00
厚別ひばりクリニック 札幌市厚別区厚別中央2条2-2-3-1F	10/3(日) 11/7(日)	9:00▼12:00
fクリニック 札幌市南区中ノ沢1-12-20	9/17(金) 10/15(金)	9:00▼11:00
千歳第一病院 千歳市東雲町1-11	9/18(土) 10/16(土)	9:00▼12:00
(医)三ツ山病院 小樽市稲穂1-9-2	10/9(土) 11/13(土)	9:00▼11:30

※日程は決定次第WEBにてお知らせしております。　※1人15分程度

お申込み・検査詳細はWEBまたはTELにて

メタロバランス 検索
0120-785-602
㈱レナテック ☎0463-74-6129 営業時間／月～金 9:00～17:30

僅かな採血で女性９部位（大腸、胃、肺、肝臓、すい臓、乳、子宮頸、子宮体、卵巣）、男性６部位（大腸、胃、肺、肝臓、すい臓、前立腺）のがんリスクを部位別に判別するメタロ・バランス（ＭＢ）検査は、神奈川県立がんセンター、千葉県がんセンター、㈱レナテックの共同研究を経て2019年に実用化し、全国で既に2万6千人以上の方に受検していただいております。1人でも多くの方のがん早期発見・早期治療のきっかけになることを目指しています。検査は費用16,500円(税込)、完全予約制ですのでＷＥＢまたはＴＥＬでお申込みください。

※この検査は、採血時点でのがんのリスクを評価するものであり、がんであるか否かをはっきり判断（確定診断）するものではありません。※20～80歳の日本人を対象として開発された検査となります。※血液中の微量元素濃度で判定するため、検査の対象者要件があるのでWEBでご確認ください。

日本最大の化粧品・美容の総合サイト「@cosme」がプロデュースする化粧品専門店

@cosme STORE
試せる、出会える、運命コスメ

毎週 土曜日
100円(税込)ごとに5ポイントたまる！
貯めたポイントは1pt＝1円分から使える！
5%ポイントバック！





アプリでレジ(((•)))ONEにして
@cosme STORE / @cosme TOKYO
@cosmeアプリで毎日もらえる！
来店ポイントGET!

@cosme STORE TSUTAYA美しが丘店
10:00-20:00

美しが丘TSUTAYA
札幌市清田区美しが丘3条4丁目1-10
BOOK・Stationery・RENTAL DVD/CD/COMIC・MORIHICO.・@Cosme Store・円山ジェラート・felieeds
10:00-22:00（一部店舗を除く）

ビューティー＆ヘルス Information



ガチコリさんもしっかりもみほぐします！痛い所に手が届くボディケアを体感

白石区

ガチガチに凝り固まって辛～いお身体をケアしませんか？　慢性的な肩こり・腰痛などの不調を、身体の状態やお好みに合わせた絶妙な力加減でもみほぐします！気が付いたら眠ってしまう方続出の究極の癒しと確かな技術で忘れかけていた軽い身体を呼び戻します。1セッチずれてるんだよなぁ…がないので心地いい。揉まれ終わったあとに身体が軽くなっている感覚をぜひお試しください！　フット・ハンド・ヘッドスパもおすすめ。

おしゃべりBOX neo クーポン
ボディケア 120分
通常価格 8,800円 → 6,000円(税込)

スタジオ ロコアート
札幌市白石区南郷通12南6-20 サンケンビル3F
011-868-6920
11:00～最終受付17:00　休 水・土・日

朝起きて思う。「あ、いつもと違う」



気づいていますか？40代から突然生えてくるアゴの毛に！

中央区

顔の産毛や口周りの毛はしっかり処理しているマメな女性でも意外と見落としてしまっているのがアゴに生えてきた毛。ホルモンバランスが変わる40代頃から生え始める方が多いそう。抜くことでより太くなる厄介な毛とお別れして更に美肌までついてくるのが今回のアラフェイス脱毛！　たるみケアやドライヘッドスパなど様々なフェイシャルメニューから2つを選べるお得なコースをご用意。男性のヒゲ脱毛も問い合わせ急増中です。

おしゃべりBOX neo 限定コース
フェイシャル脱毛 選べる顔ケア付き
11,500円(税込)
2021年10月末まで有効

a·la·Face エステティックサロン アラフェイス
札幌市中央区北5条西28丁目1－8 ノーザンウエスト28ビル3F 駐車場完備
0120-671-390　9:00～21:00　不定休
https://www.alaface28.com/



重症専門整体院 痛み痺れを根本改善

中央区

「起床時に起きるのが痛い、足が痺れている」「座っていると痛む」など原因のわからない痛み・痺れのほとんどはカイロプラクティックで改善が見られます。経験豊富で聞き上手な施術家が痛みを感じさせることなく、固くなっている筋肉を緩め、身体の歪みを整えることでお悩みの症状を解決！　どこに行っても改善されなかった深いお悩みの方はぜひご来店ください。大通駅1番出口徒歩2分の好立地だから通いやすいのも嬉しいポイント。

初回限定 おしゃべりBOX neo クーポン
腰痛改善コース 60分
通常価格 15,000円 → 2,980円(税込)

サカキカイロオフィス
札幌市中央区大通西6丁目6-9クリーンハイツ607号室
090-2816-4245
12:00～21:00(最終受付20:00)
休 火曜日



アートメイクで眉メイクはもういらない メイク直し不要の理想の眉を手に入れる

白石区

創業19年！　札幌で最も歴史が長いアートメイクサロンSLアート。「マスク生活で手抜きメイクが当たり前になったけど、マスクが隠してくれない目元のメイクだけはしっかり…」という方も眉とアイラインのアートメイクをして朝のメイク時間を大幅短縮！　目元だけではなく、毛髪の薄くなった部分をカバーするハイクオリティなヘアアートメイクも人気！　眉やヘアは一本ずつ毛を描くので自然に仕上がります。男性も女性も通いやすいお店です。

初回限定 おしゃべりBOX neo クーポン
眉アートメイク(3ヶ月保証付き)
通常価格 66,000円 → 44,000円(税込)
※現金支払いのみクーポン適用対象となります。

SLアート
札幌市白石区南郷13丁目
070-1309-1099
11:00～ラスト
休 不定休

期間限定"月見"バーガー登場！「和風半熟月見 絶品チーズバーガー」新発売♪

ロッテリアで人気定番商品の「絶品チーズバーガー」に、とろっとした半熟の黄身が特長のロッテリアオリジナル「半熟タマゴ」と、香りが高くマイルドな辛味の高知県産しょうがや2種類の醤油を使用して新たに開発された「和風しょうが醤油ソース」をトッピング。絶品チーズバーガーパティの旨味ときらやかな味わいの「半熟タマゴ」にほんのり広がるしょうがの風味が相性抜群の期間限定"月見"バーガーをお見逃しなく！※販売期間：9月9日（木）～10月下旬



「和風半熟月見 絶品チーズバーガー」
510円
※価格は10%税込価格です。（テイクアウトの場合は軽減税率8%）
※商品は変更になる場合がございます。公式ホームページより内容をご確認ください。

LOTTERIA





訪問介護ステーション アムールの杜 訪問介護員大募集！

給料	■サービス提供責任者　月給20万～ ■ヘルパー正社員　月給15万～ ※経験に応じて変動あり ■登録ヘルパー　時給1,100円～1,450円 ※同行訪問中は時給890円 ※処遇改善手当含む
手当	住宅、皆勤、扶養、役職、業務手当、処遇改善手当含む（年2回）
時間	車両手当1日/150円支給（ガソリン代別途支給）通信費有り 土、日、祝は時給+100円アップ
資格	6時～20時（シフト制） 8時～18時（週1回からOK）
	ヘルパー2級以上

株式会社アムールの杜 ☎090-6449-7257（岩永）
札幌市北区北26条西14丁目2-10 パステル北26A101号

ストーリーのカギを握る 謎の少女



名刀とご縁を結んだキャラクターを育成して世界を救え！
スマホゲーム「しんけん魁!!」

2015年から2年半、DMMオンラインゲームで公開されていたゲーム「しんけん!!」がスマホアプリとして登場。全国の刀剣ファンから今、熱い注目を集めている。

●これまでのあらすじ
討伐地「気枯地（けがれち）」で隕石の落下跡を調査していた八重垣いちこ、ツッチー、そして刀匠狐の姿をした怪物と遭遇。これこそがのちに人類最大の敵となる憑喪（つくも）、「天狗」だった。天狗は他の憑喪とは異なり、明らかな知性を有し、自ら考え行動する。その賢さは時に人類を出し抜き、八重垣いちこらの本拠地である「出鉄大社（いずものたいしゃ）」を炎上させるに至った。その騒動に乗じて大社の宝物庫から名刀の数々を盗み出し、なおもその経路に憑喪を大発生させながら逃走をはかる。
討伐地「衣笠峠（きぬがさとうげ）」で天狗に追いついたかと思えたが、仲間の真剣少女らが負傷し一人が天狗に捕らわれる。死闘の末に取り戻した人質を大社に送り返し、さらに天狗を「飯綱峡（いずなきょう）」に追い詰めた一行は、そこで目に見えない敵「飯綱（いずな）」と対決。
やっとの思いで飯綱を倒した一行に届いたのは、先に大社に送り返した真剣少女「狐ヶ崎さっか」が突然妖刀鬼女に変化し、大社は再び炎上したとの知らせ。
急いで大社に引き返した一行の前に現れた天狗は、謎のメッセージ「45 63 24」を残して姿を消す。天狗を最後に目撃した真剣少女「朝倉ふじこ」を伴い、さらに天狗を追跡する一行の運命は！

●今後の展開も見逃せない!!
スマホアプリ版しんけん魁!!では、今後も討伐を進めると連れ重厚なストーリーが展開予定。美少女キャラが山盛りの見た目に反してハードSFな世界観が展開される毎回のイベントにはハンハラドキドキ。今後は期間限定のキャンペーンも盛りだくさん。是非お見逃しなく！



Twitter　公式サイト

対応端末：iOS/android端末対応　価格：無料（アプリ内課金有）　ストア：App Store/Google Playストアでインストール可能

https://oshaberibox.com

楽してきもの美人になれる 簡単「ゆるふわ」きもの着方教室

きもの着方教室



「子供の行事できものが着たい」「祖母のきものがあるけれど着方がわからない」「もっと楽に早く着れるようになりたい」そんな方には咲久紗の「ゆるふわ」きもの着方教室がオススメ。道具が少なく、着崩れにくい着方が咲久紗流なので洋服のように楽に過ごせます。マナーや知識も一緒に教えてくれるから安心してきものを楽しめます。今なら期間限定で無料体験レッスン開催中。はじめてのお客様は便利小物が貰えます。更に先着20名様には着物丸洗い2,000円割引券も！

Information

【無料体験レッスン】
●咲久紗札幌店 大通教室にて
8/25～9/25まで開催中
【初日レッスン】
●入会金0円
●1レッスン2時間 500円 ※全10回 計5,000円
咲久紗札幌店 大通教室
9/29, 9/30, 10/4, 10/9, 10/15★, 10/19★
※印のない日付は午前(10:00～)と午後(13:00～)の1日2回開催
★印の日付は更に夜間(18:30～)で1日3回開催
札幌市内全15教室(中央区、西区、南区、東区、豊平区、手稲区、清田区)で開催中

きもの処 咲久紗 札幌店(着楽会)
札幌市中央区南1条西5丁目7-1
豊川南1条ビル8F
TEL：0120-393-002
営業時間9:00～18:00
(日曜・祝日休み)
受付時間9:00～20:00
(土・日曜、祝日も受付可能)

スクール特集

新しいことにチャレンジ!! 学び・お稽古・スクール

カフェを始めたい人必見！ 簡単にスキルが身に付くスクール

喫茶店・カフェ・飲食店開業講座



飲食店開業を考えている人の疑問や不安に一挙に応える1日体験説明会を開催。最新の飲食業界の動向などを豊富な事例を交えながら、開業までに必要な手順・ポイントをわかりやすく解説。コーヒーや紅茶の豆知識をはじめ、美味しく淹れる技術講座や接客ノウハウなどが短期間で取得できる。飲食店開業や独立に向けての第一歩を踏み出してみよう！　失敗しない飲食店オーナーになるために、まずは体験説明会へ参加してみて。

Information

1日体験説明会(要予約)
参加費：無料
毎週木曜日
9月2日、9日、16日、23日、30日
10:00～20:00の間で2時間程度
※備品等を準備しておりますので、当日キャンセルはご遠慮ください。
コロナ禍でのリアルな体験話など、今後に役立つリアルなお話などもできます。
現在、経営にお困りの飲食店様なども相談に応えます。
聞いてみたい質問なども時間内では回答出来る範囲で即回答！！
詳しくはホームページをチェック！

入学受付随時実施

株式会社花論珈琲茶房
札幌市中央区北5条西13丁目1-116
YN北5条ビル7F
TEL：011-876-9652(担当／小竹)
HP:https://www.karon-cafe.com

介護福祉士実務者研修

介護福祉士実務者研修



超高齢化社会、世帯構造変化の中で、介護ニーズが多様化し、より質の高いサービスが求められています。質的向上の為には、介護福祉士の知識・向上が不可欠であり、「介護福祉士国家試験」を受験する為には、3年以上の実務経験に加え、より専門的な知識・技術を習得する「実務者研修」の修了が義務付けられています。実務者研修は、国家資格「介護福祉士」への第一歩であり、介護現場でキーパーソンとして活躍するための幅広い知識と技術を習得することができます。

Information

【個別相談会(予約制)】
●所要時間は1時間程度です。
お電話でご予約ください。
●介護の基本から社会保障制度、コミュニケーション技術、たん吸引や経管栄養などの医療的ケアまで幅広い内容を学習できます。保有資格によって免除される科目があります。お一人おひとりに合わせてご案内いたしますので、ぜひ一度個別相談会へお越しください。
●お電話での相談も承っておりますので、お気軽にお問い合わせください。
●教育訓練給付制度(一般教育訓練)対象講座 ※条件アリ
●「介護福祉士実務者研修」修了後、ニチイに就業すると、全額キャッシュバック！
※適用条件アリ

ニチイ 札幌校
札幌市中央区北5条西2丁目5
JRタワーオフィスプラザさっぽろ18F
TEL：0120-780-902 (平日9:00～17:15)

TOEIC公式教材への編集協力・多数の留学・進学実績
オレンジバードプロデュース
ON-LINE 英語講座
初級レベル10月開講 受講生募集中！



総合英語 A2 (初級) 10月下旬開講
- 身の回りについての簡単な内容を英語で伝えられる方
- 英検なら準2級合格済み、TOEIC L&R500点を目指す方
- 受験準備にも、大人のやり直し英語にも

総合英語 B1(中級)／B2(中上級) 好評開講中
- B1レベルは難関大対策、日常英語習得に最適
- ビジネスや研究にはB2レベルでスキルアップを

各レベル 新規受講生募集
まずは、ZOOM説明会にご参加ください

Orange Bird 株式会社オレンジバード ☎011-299-6536
北大教室/札幌市北区北18条西5丁目2-22 エスエスビル2階

スマホマイスターってなに？
スマホマイスターとは「スマホの相談員」の事です！
検定を受けて、携帯料金の仕組みを知る事で毎月の携帯代を安くできます。
スマホ教室を開講するなど、副業として活用可能に。

受講する
実技＋講習3時間
講習費2,000円
教材費1,000円
・毎月のスマホ代を安くできます
・スマホ契約の「ギモン」を解決

認定される
・修了証が即日交付
・契約取次権を得られる
総務省への届出もサポート

仕事になる
携帯電話の契約も自由化の時代へ！
スマホマイスターを取得すれば、個人でも契約を結ぶことができる。
1回検定料で 6,800円

一般社団法人 日本電気通信媒介業協会 札幌支部
札幌市北区北9条西4丁目7-4 ☎080-7315-9203
今すぐ講習会日程を確認する

地下鉄東西線 西18丁目駅2番出口横
23年の実績
札幌と世界を結ぶ 英会話&留学



まずはお気軽にお問い合わせください 無料体験レッスン実施中！

POINT 1 担任制で目的に合わせた責任指導。日常会話、旅行、資格試験、ビジネス、留学、こども英会話など目的にあわせて。

POINT 2 少人数でレベルにあわせた10段階レベル。
グループ(3～5人)週1回50分 ¥9,000/月
プライベート(1対1)50分 ¥5,000/回

オンラインレッスン受付中！

Little Tree ～札幌と世界を結ぶ 英会話スクール～ リトルトゥリーイングリッシュスクール ☎011-614-2212 札幌市中央区大通西18丁目1-41プログレッシブオフィス102 営業時間／11:00～21:00(日、月、祝休)

オンラインスクール
SIRIUS ONLINE LEARNING
今だけのお試しレッスン受付中！
レギュラーコース(25分)8回
¥8,000のところ ➡ ¥3,000
外国人講師がレベルにあわせた会話レッスン
エリート+プラスコース(25分)4回
¥8,000のところ ➡ ¥3,000
本気で上達を望んでいる方へ自習指導、ホームワークもついて徹底的なフォローアップ
お時間の確保が難しい方、遠距離の方、出張先からなど、どこからでも受講できます。受講時間も応相談致します。

(すべて税抜き価格です)

サッポロ 旬ニュース

01 全国から匠の技が一堂に！ 全国職人の技展



〈鍛冶工房弘光〉「花燈明（はなとうみょう）」本体・鎖・専用花器付き 30,800円（税込）やわらかな弦の曲線が生ける花を表情豊かに彩る。

9/9（木）～9/21（火）
10:30～19:00（最終日は18:00閉場）

日本全国各地から職人の技が光る逸品が一堂に勢揃い。時代を超えて愛される暮らし道具や、伝統の逸品など、匠による名品を多彩に紹介する。日本の伝統の技を受け継ぐ工芸品をはじめ、秋冬に取り入れたいファッション小物など、他ではなかなか手に入らない品も。現代の暮らしに息づく、伝統と技の結晶である品々をぜひ手にとってお試しを。

所 さっぽろ東急百貨店　9階催物場
札幌市中央区北4条西2丁目
TEL 011-212-2211
HP https://www.tokyu-dept.co.jp/sapporo/

02 人気帽子デザイナー【e-zoo】中田氏来場！ オータムハットコレクション



9/8（水）～9/12（日）
※中田氏来場は9/11（土）のみ

帽子専門店「アンシャポー」では、ベレーやキャスケットなどこの秋活躍する帽子や、アウトドアで人気の「Coleman」や「champion」の秋物新作帽子をいち早く紹介する「オータムハットコレクション」を開催。9月11日（土）には帽子デザイナー【e-zoo】中田氏が来場し、お見立会を開催する。期間中は「おしゃべりBOX見た」と伝えると店内商品全品10%OFFに！

所 un chapeau（アンシャポー）
札幌市中央区南２条西４丁目　ピヴォ地下1階
TEL 011-206-6878
HP https://un-chapeau.com

03 今年もステイホームで映画祭を楽しもう！ ゆうばり国際ファンタスティック映画祭2021



9/16（木）～9/20（月・祝）

今年の「ゆうばり国際ファンタスティック映画祭」は、オンライン動画配信サービス「Hulu」と、映画祭公式サイトの2つで配信することが決定！キービジュアルは北海道を代表する漫画家・板垣恵介氏が担当。期間中はコンペ作品の上映のほか、様々な企画を配信予定。また、夕張市では夕張市民向けの上映イベントなども企画している。

料 一部無料　※イベントの配信はHulu非会員でも視聴可能。作品の視聴はHuluの会員登録が必要です。※公式サイトは有料上映。
HP https://yubarifanta.jp

04 2,000人以上の若者の居場所づくりに励んだドラマー牧師が贈る 心がフッと軽くなる31のアンサーを詰め込んだ1冊



「ナイトdeライト」ドラム担当の田中満矢（著）「いいんだよ、昨日までのこと全部。心が軽くなる31のアンサー」。「今、学校には辛さ・惨めさを覚えている学生を多く目にします。学生時代、辛さや惨めさを覚えた私は『学生時代にこの本があれば、どんなに救われただろう』と思いました。この本の飾らないシンプルかつリアルなことばから、あなた(みなさん)が『生かされている幸せ』を味わうことを願っています。」高校教師（24歳 男性）北海道いのちの電話事務局長杉本明氏推薦、札幌市教育委員会を通じて市内150の中高に寄贈された一冊。若者へのプレゼントにもおすすめ。

料 1,210円
問 090-1883-8862（リアルサウンド）



https://www.espoir-sp.com/

仲人婚活 会員募集中
はじめませんか？

ご縁を繋ぐ仲人がいることで効率の良い出会い
20年以上の経験から出会い・交際・結婚まで
真剣に応援します。

－結婚相談室－
エスポワール札幌中央 TEL.011-206-4609
営 11:00～19:00［要予約］休 水曜 所 札幌市中央区南1条西9丁目9番 ビッグパレス南1条 302
espss.sh-1531@topaz.ocn.ne.jp HP https://www.espoir-sp.com/

毎月月末より順次配布開始
読者限定企画・イベント情報・プレゼントなど盛りだくさん!!
おしゃべりBOX neo
Web Bookでも読めます！
・アスティ45ビル
・CAPO大谷地
・TSUTAYA札幌駅西口店
・東急百貨店 札幌店 など



〈PR〉

受講料無料で超・お得！たった6回で着られるように

「超・着付け教室」秋の受講者募集スタート

日本和装　www.wasou.com



日本和装のポスター
「超・お得」のCMでおなじみ、イメージキャラクターは松田聖子さん

教室名		受講曜日	開講日(順次)	アクセス
札幌大通り時計台前	10月開講	午前・午後/月・火・水・木・金・土	10/5	「大通」駅徒歩5分
	10月開講(働く女性専用)	時短/木	10/7	
ふしこ地区センター		午前・午後/月・金	10/1	「伏古10条3丁目」バス停徒歩4分
札幌サンプラザ	10月開講	午前・午後/火・水・土	10/5	「北24条」駅徒歩3分
	10月開講(働く女性専用)	時短/火	10/5	
豊平区民センター	10月開講	午前・午後/水・木	10/7	豊平区役所となり
	10月開講(50代以上専用)	午前・午後/月	10/18	
厚別南地区センター	10月開講	午前・午後/火・木	10/12	「新札幌わかば小学校前」バス停下車徒歩1分
	10月開講(50代以上専用)	午前・午後/金	10/15	
帯広とかちプラザ		午前・午後/火・水・土、夜間/木	10/9	「帯広」駅徒歩3分
めむろ駅前		午前・午後/月	10/11	「芽室」駅徒歩1分

◆午前＝10:00～12:00 ◆午後＝13:30～15:30 ◆夜間＝19:00～21:00 ◆時短(働く女性専用)＝19:30～21:00
※他にも多数教室あり。問い合わせを

申し込み・問い合わせ
日本和装
TEL0120-154-829
受付時間　9:00～19:00
(土・日曜、祝日も受け付け)
※申込者の個人情報は、教室開講連絡や今後の運営データにのみ利用されます
www.wasou.com 日本和装 検索

「初心者でも６回のレッスンで着られるようになる」と話題の日本和装。この秋も受講料無料の着付け教室を全国で開講します。なかなか自由にお出かけできない今だからこそ「いつかやりたかったこと」を身につけてみませんか？

着物を自分で着られたら、楽しいことが増えそう！

着物を着たいとき自分でサッと着られたら、そう思うものの、なかなかおけいこに挑戦できずにいる人も多いのでは。初心者でも手軽に学べる着付け教室で、その夢をかなえませんか。

「通いたい着付け教室第1位(2020年7月民野経済研究所調べ)の日本和装では、秋の「超・着付け教室」を開講。〝早く、きれいに、簡単に〟着られる日本和装だけの着付け方が学べます。

教室は週1回2時間、6回で、受講料・入会金とも無料（一部実費の自己負担あり）。手持ちのきものや帯、小物でおけいこを始められます。きものや帯を持っていない人にはレンタルもあるので問い合わせを。

1クラス3～6人の少人数制でうれしいポイント。一人一人を丁寧に指導してくれるので、しっかりマスターできます。着物のTPOやコーディネートなども学べます。お正月や来春の子どもの卒業式・入学式はもちろん、ちょっとしたお出かけにも着物のおしゃれはピッタリ。きっと特別な時間になります。この機会に習ってみてはいかが。※着付け授業時は、換気や消毒、マスク着用など配慮します



安心の少人数制
・超時短…たった6回で身に付く
・超自由…週1回2時間でOK
・超お得…何回受講しても無料

「きものを世界遺産へ」署名活動中！
きものを世界遺産へするために着られる人を増やしたい、だから日本和装は無料で着付け教室を34年間、開講してきました。卒業生は全国で20万人超、たくさんの人がきもの文化を未来へつないでいます。

https://oshaberibox.com

秋のお彼岸 SALE
9/4〜30まで

店内商品最大 30%OFF
※店内一部SALE 対象外が御座います。


モダン仏壇台付 扉子経机付 タモ材
(H142×W52×D47cm)
220,000円→209,000円(税込)


国産モダン仏壇一本立 タモ材
(H125×W46×D41cm)
218,000円→207,000円(税込)


※商品は他にも多数展示しております。
モダン仏壇 上置 14号
(H42×W40×D30cm)
38,000円→36,000円(税込)

暖炉をイメージしたデザイン!
キャミン
専用の台でお部屋に温かみと柔らかさを!


限定1台
特別価格 400,000円(税込)
456,000円→400,000円 仏壇寸法 H50×W45×D36(cm) 専用台寸法 H122×W86×D42(cm)

店内展示中!!


京都仕入れの和雑貨 30%OFF


〈念珠〉30%OFF


《経机》18号 黒檀
税込21,120円→税込14,784円


〈りん布団〉りん布団 総金1号
税込838円→税込587円


〈導師布団〉圧縮導師布団
税込9,900円→税込6,930円

日本の伝統を未来へ


あみだ堂は売り上げの一部を子ども達の為に使います。
あみだ堂子ども チャリティー事業部

オンラインストア ONLINE STORE
近日 OPEN 予定!

あみだ堂
札幌市厚別区厚別東2条2丁目3-10
TEL:011-375-9516 FAX:011-375-9517
営9時半〜18時 休水曜日
ホームページ



ご葬儀 個別事前相談 随時受付中
ご自宅でのご相談や送迎も行っております。お気軽にご相談ください。


家族葬 クラッセ with(ウィズ) メモリエ
JR苗穂駅徒歩4分貸切型家族葬ホール

貸切型なので不特定多数の方と接することがありません
10名程度〜ぐっすげる控室も使えるプラン 43万円(税込47.3万円)
一日葬プラン 33万円(税込36.3万円)
※上記価格は一例です。
ご来館いただき会員登録をした方へ BOXティッシュ5個入りプレゼント
※写真はイメージです。


※おしゃべりBOXneoを見たとお伝えください
エントランス
ベットルーム
基本プランの洋花のご祭壇が好評です

敷地内グループ施設の苗穂駅前温泉 蔵ノ湯をご利用いただけます
TEL.011-218-4444
札幌市中央区北2条東13丁目26-43 蔵ノ湯敷地内
https://memoriae.jp/ 家族葬 クラッセ 検索
24時間体制



母と娘の専門用語を使わない 相続・遺言講座
参加無料 先着順 要予約
男性の参加も大歓迎です



開催日時
9月4日(土)・25日(土)
13:30〜15:00

会場
カナモトホール(札幌市民ホール)
札幌市中央区北1条西1丁目
24時間換気の清潔な施設でゆったりと学ぶことができます。

こんな方はご参加ください
- 親の介護・認知症が心配
- 前妻(前夫)との間に子どもがいる
- 子どものいない夫婦
- 心配な(障がいを持った)子どもがいる
- 兄弟(姉妹)の仲がわるい
- 不動産(自宅含む)を所有している
- 子どもが2人以上いる
- お墓や仏壇のことで悩んでいる
- 老後に頼る親戚(独身)が少ない
- 子どもが地元にいない

相続者からご感想をいただきました
担当して下さった相続知財鑑定士の先生、とても分かりやすく説明して下さり、感謝しています。特に二次相続を見据え、いろいろな遺産の分け方のパターンをアドバイスいただいた事、とても参考になりました。(H様より)

オンラインでご参加も可能です! 9月開催用
セミナーをライブ配信! 自宅・お好きな場所でパソコンやタブレットなどからご参加ください。お申込み後、ID、パスワードなどの詳細を、お知らせいたします。
ご希望の方は、予約zoomアプリのダウンロードをお願いします。

講座に参加の方に、2つの特典があります!!
1 
参加者全員にエンディングノートプレゼント
2 レバンガ北海道 ハンドクリームプレゼント!!
LocoSolare TOKORO CURLING TEAM
運営会社のコンサルトジャパンは、レバンガ北海道とロコ・ソラーレのオフィシャルスポンサーです。

無料 個別相談会 随時開催 要予約 お一人様1時間程度

お申し込み方法
下記のいずれかより、下記の必要事項をお知らせください。
【お名前・郵便番号・住所・電話番号・年齢・同伴の方のお名前・ご希望の日程】
メール 136@kir.jp 空メールを送信し、自動返信メールのURLより必要事項を入力してください。
TEL 011-596-0085
FAX 011-596-7109
お申し込みフォーム https://kondo-fp.jp

主催 受付事務局 一般社団法人 すみれ相続センター(株式会社コンサルトジャパン) 札幌市中央区北2条西2丁目7 第2カミヤマビル4F TEL. 011-596-0085
※お申し込みの際に頂きました個人情報の取扱につきましては、当社ホームページのプライバシーポリシーをご覧下さい。

電話応対の負担を0(ゼロ)に! 人手いらずの
電話番サービス新登場!

この中でひとつでも当てはまる企業様はすぐにお問い合わせください!
- 接客中、施術中に…電話が鳴るたび手を止めることはできない。
- 急な商談が…電話番が居ないからオフィスを離れられない。
- 取引先から着信が…交通機関で移動中だからすぐに出られない。
- 作業の締め切りが近い…電話応対が多くて作業に集中できない。



NEXTコールは企業様の電話応対業務を支援するコールセンターです。
貴社にかかってきたお取引先様からのお電話や
お客様からのお電話を貴社名でオペレーターが対応。
チャットやショートメールでご報告をいたします!

GOOD POINT.1 費用対効果 抜群!
利用料金は明確でとってもお得。電話応対にかかる人件費や作業時間を削減できます。

GOOD POINT.2 ムダなセールスの 電話をカット!
ご要望があれば貴社宛てのセールスのお電話はコールセンターでカットいたします。

GOOD POINT.3 お取引先様からの 信用アップ!
【いつ電話しても繋がる会社】を印象付けビジネスチャンスをしっかり掴むことができます。

お問い合わせ・お申し込み先 https://www.softnext.co.jp/nextcall/
人手いらずの電話番サービス NEXTコール
コストの最適化 / 電話対応の効率化 / 作業の効率化 / 職場環境の改善化
詳細はこちらから


©2020 Argonauts S.A. Elemag Pictures Made in Germany Iota Production ERT S.A.

テーラー 人生の仕立て屋
札CF 9/3公開

父と営む高級スーツの仕立て屋が差し押さえられ、移動式の仕立て屋を始めたニコスだが、商売は傾く一方。そんなある日、「ウエディングドレスは作れる?」という思いがけないオファーが…。

監・脚 ソニア・リザ・ケンターマン
出 ティミトリス・イメロス、タミラ・クリエザ
配 松竹


©2021『空白』製作委員会

空白
札CF UC札 PG-12 9/23公開

スーパーで万引きしようとして店長に見つかり、追いかけられた女子中学生が、逃走中に車に轢かれて死んでしまう。少女の父親はせめて娘の無実を証明しようと、店長を激しく追求するが…。

監・脚 吉田恵輔
出 古田新太、松坂桃李、田畑智子
配 スターサンズ/KADOKAWA


©2021 東野圭吾／集英社・映画『マスカレード・ナイト』製作委員会

マスカレード・ナイト
札CF UC札 江 小 9/17公開

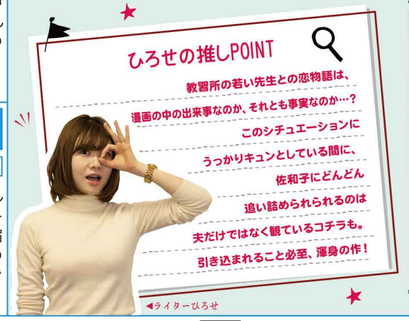
不可解な殺人事件の犯人が、ホテルで開催されるカウントダウン・パーティーに現れる、という密告状が届き、破天荒な刑事・新田はかつての事件同様、潜入捜査のためホテルで働くハメに…。

監 鈴木雅之
原 東野圭吾
脚 岡田道尚
出 木村拓哉、長澤まさみ、小日向文世
配 東宝(株)

最後の最後まで油断禁物。夫に対する妻の復讐劇が今はじまる!
札CF 9/10公開

監・脚 堀江貴大
出 黒木華、柄本佑、風吹ジュン
配 ハピネットファントム・スタジオ

漫画家・佐和子の新作漫画のテーマは「不倫」。そこには、自分たちとよく似た夫婦の姿が描かれ、佐和子の担当編集者・千佳と不倫をしていた俊夫は、「もしかしたらバレたかもしれない!」と精神的に追い詰められていく。さらに物語は、佐和子と自動車教習所の若い先生との淡い恋へ急展開。この漫画は、完全創作?ただの妄想?それとも俊夫の不貞に対する、佐和子流の復讐なのか!?



今月のシネマ CINEMA

映画好き ライターひろせの 今月の1本

先生、私の隣に座っていただけませんか?


©2021『先生、私の隣に座っていただけませんか?』製作委員会

問い合わせ先
※映画館の都合により、上映作品・公開日が変更される場合があります。

札CF 札幌シネマフロンティア ☎011-209-5400
UC札 ユナイテッド・シネマ札幌 ☎0570-78-3011
キノ シアターキノ ☎011-231-9355
江 イオンシネマ江別 ☎011-381-3866
小 イオンシネマ小樽 ☎0134-24-8787
サツゲキ サツゲキ ☎011-221-3802

最新映画情報をWebにて掲載中!



白砂糖 乳製品 保存料 不使用

北海道産RawHoney トリュフチョコレート

カカオ本来の芳醇な香りと
北海道産はちみつの優しい甘さ。

シンプルな食材のみで仕上げた
こだわりのスイーツ。

白砂糖・乳製品・添加物不使用。
罪悪感のないチョコレートを
お楽しみください。

6個入り 1,944円〜


糖質制限中のおやつに

取扱店紹介 karon style(オンラインストア)
https://www.karonstyle.com/
※表示価格は税込です。



SAPPORO CONCIER BEST PARTNERS 札幌コンシェルベストパートナーズ ☎011-252-7251
札幌市中央区北1条西3丁目3 敷島プラザビル 8階

天然自然派全身ケア化粧品
マイクロウォータージェル



マイクロウォータージェルとは?
(トルマリン シリカ パウダー配合)
肌をシンプルにケアする「ミネラルスキンケア化粧品」。肌に触れたミネラルは、遠赤外線効果・温泉効果に期待できます。
●フェイス・・・ハリと艶、リフトアップに
●ボ ディ・・・筋肉をゆるめ、首、肩、腰に
"気になる"ところにお使いいただけます。

こんなお悩みにぴったりです!
目のまわり しみ まぶた アゴのライン 口元 ほほ

楽天市場にて大好評販売中!!
マイクロウォータージェルの購入はこちらから
販売:株式会社リックエール
011-271-8019

https://oshaberibox.com

ちょっと一息 おしゃべりタイム

色々と我慢することも多い毎日ですが、笑えば気持ちがスカッとしますよね。みんなで笑って今日も明日も頑張ろう～！

今月のテーマ「最近笑ったこと♪」

家中の断捨離中、ほこりまみれのプレステの下に夫のへそくり1万3千円を発見。その晩、焼き肉パーティしました。極楽の味でした。夫に何も言ってません。（おひとよしこさん）

>>ペンネームとはかけ離れたエピソードに笑いました。

娘がリモートで授業を受けていた時。「先生、私の部屋にアメンボいます。怖い！」と。先生は「お前はどこで授業受けてるんだ（笑）」。緊急要請を受けた私が駆け付け、「クモ」を処分しました。（匿名希望）

>>思わず「アメンボ」を画像検索してしまいました。

「結婚の約束をしていたお友達が、婚約を解消したんだよね…。」としんみりした様子で伝えてきた、娘5歳。（えりこ）

>>5歳の世界もなかなか難しいようですね…（涙）。

「コーヒーは豆から淹れないとダメ」というこだわりを持つ夫。先日コーヒー豆を切らしていたことに気づき、仕方なくネ○カフェを出したところ、「お、豆変えた？これはいい豆だね！」と絶賛していた。（そっと）

>>ネ○カフェの企業努力に乾杯…！

友達親子とおしゃべりしていた時、娘（4歳）が突如、「ママってゴリラだよね」と言ってきて、その場がシーンとなったこと。今までそんなこと言ってきたこと一度もなかったのに、なぜ急に…？というか、ゴリラじゃないです。（ぷんぷん）

>>可愛すぎ。優勝です。

応募方法

2021年11月号のテーマ

『 とうしても苦手な食べ物 』

大人にもある、やっぱり苦手な食べ物…。多くの人は、何かしらの好き嫌いはありますよね。皆さんが苦手な食べ物は何でしょう！？その食べ物にまつわるエピソードや、苦手な理由とともに教えてください。どしどしお待ちしております！

1 SNSより投稿

InstagramまたはTwitterにて、8月末の配布に合わせて投稿される「読者投稿コーナーへの投稿募集」に対し、コメントを書き込んでください。
Instagram▶@oshaberibox Twitter▶@oshaberibox

2 下記の宛先までお送りください

〒060-0005　札幌市中央区北5条西13丁目1-116　YN北5条ビル7F
おしゃべりBOXneo編集部
FAX:011-876-9653　メールアドレス：info@oshaberibox.com

郵送、FAX、メールでの投稿の場合は必ず郵便番号・住所・氏名・ペンネーム・電話番号を明記してください。他誌との二重投稿は禁止。お便りの返却はできません。

毎日に「楽しい」をプラスする情報誌 おしゃべりBOX neo 読者プレゼント

新商品など話題の品々をプレゼント！

※個人情報の管理について
読者の皆様から寄せられた応募情報に含まれる個人情報は、プレゼントの発送やイベント参加に関するご連絡などに利用し、(株)ソフトネクストが管理いたします。

●応募方法
希望商品番号、アンケートの回答、郵便番号、住所、氏名、年齢、職業、電話番号を明記し、はがき、メールまたはWebでご応募下さい。

●アンケート内容
A. 今月号で面白かった記事を教えて下さい
B. 今月号で興味がなかった記事を教えて下さい
C. 今月号はどこで手にとりましたか
D. 今月号に対する意見・感想を教えて下さい

●応募先
宛先：おしゃべりBOX neo編集部
はがき郵送先：〒060-0005
札幌市中央区北5条西13丁目1-116
YN北5条ビル7F(ソフトネクスト内)
メール：info@oshaberibox.com
Web：https://oshaberibox.com/present/

Web応募フォームはコチラ！

応募締め切り 9/30必着

1 ハウス食品株式会社「こくまろキーマカレー〈甘口〉」 10名様

あめ色玉ねぎのコクと生クリームのまろやかさが特徴の「こくまろカレー」ブランドより、子どもから大人まで家族みんなが満足できるキーマカレー専用ルウ、「こくまろキーマカレー」〈甘口〉が、8月9日より新発売。果実とトマトの甘みが加えられた豊かな味わい。



問 ハウス食品株式会社
TEL 0120-50-1231（受付時間 平日10:00～13:00、14:00～16:00）
HP https://housefoods.jp

2 株式会社北海道アイ「花咲がにだし寄せ鍋」ほか鍋スープ4種詰め合わせ 10名様

北海道の"海鮮だし"を贅沢に使った人気商品「花咲がにだし寄せ鍋」をはじめ、「牡丹海老だし味噌鍋」「帆立干し貝柱だし塩鍋」「じゃがバター豆乳鍋」の新商品も合わせて、鍋スープ4種（各3～4人前）を詰め合わせたセットをプレゼント。



問 株式会社北海道アイ
TEL 0120-700-400
HP ttps://tabekita.jp/

3 ビジネスレザーファクトリー札幌店 ミントタブレットケース 7名様

革職人の手仕事でつくられる革製品を展開する「ビジネスレザーファクトリー」。仕事の合間に集中したい時や、人と会う前に口に含んで気持ちを切り替えるのにぴったりなミントタブレットを本革に包んで持ち歩くことができる、牛本革のミントタブレットケース。※カラーは選べません。



問 ビジネスレザーファクトリー札幌店
TEL 011-209-1447
HP https://business-leather.com/

第6回 多発する自然災害「空き家」への影響を見つめ直す ～北海道解体相談所～

住人の転居や相続した家屋の放置、会社の倒産などにより増え続けている「空き家」。今や社会問題としても挙げられ、その状況は年々深刻化しています。この空き家に関する問題について、解体現場の第一線にいる北海道解体相談所さんにお話を伺いました。



■多発する自然災害

近年、地震や大雨による水害などの自然災害が日本各地で多発しています。家屋の倒壊や、浸水だけに留まらず人的な被害を受けている地域もあります。いつどこで起こるかわからない災害に、皆さんはどのような備えをされていますか？防災グッズの準備や家族間でばらばらに避難をした際の集合場所を話し合っているご家庭もあれば、災害時に多くの命を守るため、定期的な避難訓練を行っている商業施設や企業もあります。

しかしながら、自然災害への備えは果たしてそれだけでよいのでしょうか。自然災害はいま、生きていくうえで避けては通れないものとなっています。より多くの命を守るため、自然災害への備えを、今回は「放置される空き家」を軸に掘り下げていきます。

■破損・倒壊のリスクが高い「空き家」

日本にある「空き家」の多くは、木材で作られています。鉄筋やコンクリートよりも強度は低く、人が住んでいないことが原因で、定期的な換気がなされず、家屋の基礎部分が弱くなってしまうこともあります。こ数年のうちに建築された住宅と比べた場合の、耐震性の低さも問題視されています。大きな災害ではもちろん、新築であっても防ぎようがない場合もあります。しかし、空き家は小さな災害でも影響を受けてしまうリスクを抱えているのが現実です。

■所有者として問われる責任

空き家の所有理由は多岐に渡ります。家族や親戚から相続をしたけれど、自宅は別にあるため使わず空き家になっている場合、子ども夫婦との同居により引っ越しをして、それまで住んでいた家が空き家になった場合、など。空き家のまま売却したいけれど、近隣の住宅も古い家ばかりでなかなか買い手が見つからず、最近まで放置してしまっている…。そんな「空き家」所有者のかたも多くいらっしゃると思います。自身の意に反して空き家を所有してしまった場合でも、所有者である以上はその責任が問われてしまいます。放置された空き家は老朽化が激しいため、災害時は外壁が崩れてしまったり、窓ガラスが割れてしまうリスクが高くなります。住宅街であれば近隣の住宅に影響を与えてしまうことは避けては通れません。災害だからしかたない、と片付けてしまっていいのでしょうか。万が一、自分が空き家を放置したことで近隣の住宅へではなく人を傷つけてしまったら。時は戻せません。後悔してからでは遅いのです。

■2次被害回避のために

現状、どれだけ願っても自然災害を止めることはできません。しかし、自然災害による2次被害は一人一人の意識改革により防ぐことができます。防災グッズの準備や避難訓練のように、放置している空き家も早期に解体し更地にすることで、災害時に空き家の破損や倒壊による被害のリスクは回避できるのです。

いつ、どこで起こるかわからない自然災害。「空き家」への影響を改めて見つめ直し、被害の予防に努めてみませんか？

お持ちの家屋で こんなお悩みありませんか？
空き家の処分に困っている
解体費用の相場がわからない
家の中の不用品はどう処分すればいいの？
自然災害で何かあったら不安
その家屋の解体 北海道解体相談所 にご相談ください！
あなたのギモン にお応えします
費用感は？ スケジュールは？ 相談ごとや見積依頼など
詳しくは、WEBサイトをチェック！
https://kaitai-s.com
北海道解体相談所の4つのオススメポイント
年間1万件以上の相談実績
追加料金の請求はありません
明朗会計だから安心です
工期はしっかり守ります
まずはお電話にてご相談ください
相談・見積無料
011-221-6980
(受付時間 9:00～17:00)



今月のテーマ サプリの怖さを知らない飼い主さまへ！（2021年7月9日UP動画をcheck）

ボス、サプリメントの正しい使い方ってあるんですか？（Jさん）

もちろん（ボス）

例えばどんな使い方が良いのでしょう？（Jさん）

その子の体調や目的に合わせて与えた食事で補えない栄養素が適量補充出来る様に与えなければいけないね（ボス）

あわわわ、ムズいですねー！（Jさん）

サプリメントはとても難しいアイテムです。よく勉強してから与えてね（ボス）

①毎日与えちゃダメ！

サプリメントはその日その時の肉体、精神の状態に合わせ食事でカバー出来ない要素をピンポイントで補う為の高等テクニックです。毎日与えるという行為は大病を発病させます。

②製品に記載されている目安の使用量を与えちゃダメ！

上記①同様、個体別にその日その時の肉体、精神に合わせピンポイントで必要量を与えなければいけません。目安は統計であり、あなたのペットに適しているのか、合っているかもしれない確率はご認識よりも低いでしょう。

③サプリメントを与える事で飼い主が安心しちゃダメ！

生物（哺乳類）にとって同じ状態であるという事はあり得ません。常に物に期待や安心をもってしまう感覚は健康管理や治療にとって、とても危険な感覚だと言わざる得ません。

正しいとは結果から成り立つ表現です。丁寧な観察とコミュニケーションであなたのペットに合った食生活を学んで頂けることを願います。

わんにゃん雑貨 いぬもふ ねこもふ
札幌市中央区南12条西6丁目1-20 サンピア中島公園105
☎011-213-1585
営 12:00～20:00（新型コロナにより縮小営業）
休 不定休
YouTubeチャンネル『わんにゃんyoutube小学校』好評配信中
Thank you Cards
チャンネル登録・グッドボタンをお願いします♪
続きはこちらで

おしゃべりBOX neo https://oshaberibox.com

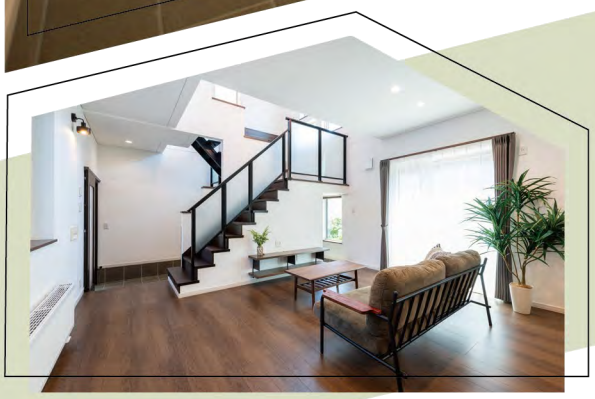
三井不動産リアルティ札幌
売るかどうか決まっていなくてもOKです！
あなたの大切な不動産　資産価値を知っておきませんか？
出張無料査定実施中
お電話1本でお伺いします！
土地 マンション 戸建 収益物件
無料：出張・査定費用完全無料！
信頼：住まいのプロが豊富な経験・情報で確かな査定！
安心：「まずは見てもらう」からでOK！
秘密厳守：相談内容など一切の秘密守ります！
査定の流れ
01 まずはお電話ください　お伺いする日時をお伝えください。※ご希望日が埋まっている場合はご了承ください。
02 スタッフがお伺いします　お約束いただいた日時でスタッフが査定にお伺いします。※丁寧かつ迅速対応で査定いたします。
まずはお気軽にご相談ください。（営業時間：10:00～18:00 定休日：毎週火曜・水曜）
三井のリハウス お問合せお申し込み先
三井不動産リアルティ札幌株式会社 札幌西センター
〒063-0812 札幌市西区琴似2条5丁目1-22 三光カナノビル1F
北海道知事石狩(7)第5813号（一社）不動産流通経営協会会員（一社）北海道不動産公正取引協議会加盟
フリーコール 0120-184-131　役立つ不動産情報満載！ホームページをご覧ください
リハウス札幌西 検索 sap-nishi@mf-realty.jp

介護施設職員募集
職員が安心して働きやすい職場環境を目指します！
ライフシップ植物園前 ライフシップ琴似 ライフシップ大麻
勤務地
植物園前 札幌市中央区北5条西10丁目6-1
琴似 札幌市西区八軒1条西1丁目3-15
大麻 江別市大麻扇町4-1
介護職員
給与 基本給 140,000円 昇給有(年1回)
手当 職務手当 9,000円
資格手当 5,000円～30,000円
夜勤手当 6,000円/回（試用期間中:3,000円/回）
時間 早番 7:00～16:00 休憩60分
日勤 8:30～17:30 休憩60分
遅番 10:30～19:30 休憩60分
夜勤 16:00～翌9:00 休憩60分
調理師【調理師免許保持者】・調理員（植物園前）
調理師 給与 基本給 150,000円 昇給有(年1回) 手当 職務手当 12,000円 資格手当 10,000円
調理員 給与 基本給 140,000円 昇給有(年1回) 手当 職務手当 9,000円
時間 ①5:00～14:00 ②10:00～19:00 実働8時間の交代制勤務
デイサービス准看護師（植物園前・琴似）
給与 基本給 160,000円 昇給有(年1回)
手当 職務手当 38,000円 資格手当 40,000円
時間 8:30～17:30 休憩60分 休み 日曜日固定休
待遇 休日(年間107日シフトにより月9日休み(2月は8日休み))、有給休暇(入職6カ月後に10日)、各種保険完備、交通費全額支給(車通勤可：無料駐車場有)、賞与年2回、定年70歳、退職金有(勤務3年以上)、使用期間3ヵ月
～まずはお気軽にお問合せ下さい～
株式会社ライフデザイン 人材開発室 ☎011-215-5759 担当 桜田
〒063-0035 札幌市西区西野5条2丁目7-8ドリームス4階

グループホーム レガロ西岡 有料老人ホーム カペラ西岡 介護職員募集
＼ オススメポイント ／
当法人は、札幌市より「ワーク・ライフ・バランス」の認定を受けた企業です。
資格取得支援・年間通じての社内研修など、人材育成に力を入れています。
無料のトレーニングジム・パースデー休暇など、福利厚生を整えています。
保育施設の完備・産休・育休など、女性職員が活躍できる環境が魅力です。
レガロ西岡 札幌市豊平区西岡4条10丁目3-35（カペラ西岡右隣り） TEL.011-827-7903
カペラ西岡 札幌市豊平区西岡4条10丁目3-3 TEL.011-836-3737
履歴書郵送先 医療法人 重仁会 採用担当 佐々木宛 〒004-0021 札幌市厚別区青葉町6丁目1-29 TEL.011-802-6564（カペラ青葉）
詳しい職場情報はコチラ
レガロ西岡
内容 施設入居者の介護、清掃、洗濯、調理などの生活支援をお願いします。
給与 月給200,800円～ ※基本月給150,000円+夜勤手当24,800円(4回分)+資格手当26,000～41,000円
時間 早番／ 7:45～ 16:45 中番／ 8:30～ 17:30 遅番／10:00～ 19:00 夜勤／17:00～翌9:00 日勤のみの職員も可能です
休日 4週8休(月9日程度)
資格 資格不問、資格保持者は正社員登用可
待遇 各種保険完備、交通費規定支給(25,000円迄/月)、昇給、賞与年2回(夏・冬)、精勤手当、パースデー休暇、正月出勤手当、車通勤可(駐車場無料)、試用期間6ヶ月(同条件)
カペラ西岡
内容 有料老人ホームでの介護業務
給与 月給200,800円～ ※基本月給150,000円+夜勤手当24,800円(4回分)+資格手当26,000～41,000円
時間 7:00～19:00の間でシフト制 夜勤は17:00～翌9:00まで
休日 4週8休(月9日程度)
資格 資格不問、資格保持者は正社員登用可
待遇 各種保険完備、交通費規定支給(25,000円迄/月)、昇給、賞与年2回(夏・冬)、精勤手当、パースデー休暇、正月出勤手当、車通勤可(駐車場無料)、試用期間6ヶ月(同条件)
パートタイマーも同時募集中
時間／8:00～13:30 給与／時給1,060円～ 勤務日数応相談

札幌市北区・東区にて最新モデルハウス２棟　＼毎週土・日・祝ご予約制で公開／





SKIP

伏古モデルハウス　札幌市東区伏古 11条1丁目3番23号

家事や趣味など多彩な空間を提案。
開放的な吹き抜けが心地よい陽射しをリビングに運ぶ
空間設計。お洒落で機能的な生活を楽しめます。





VOID









太平 10-7 モデルハウス　札幌市北区太平 10条7丁目6番5号

空間を立体的にデザインする、スキップフロアを採用。
下部には広い土間があり、ワークスペースなど
新しい生活スタイルにも対応する間取り。

住まいのソリューション企業
イワクラホーム

見学予約
お問合せはこちらまで

0120-118-234

〒062-8633　札幌市豊平区水車町5丁目10番10号
北海道知事免許石狩（14）第906号
（特-30）石狩第03677号

Instagram

当社HPから
来場予約できます！